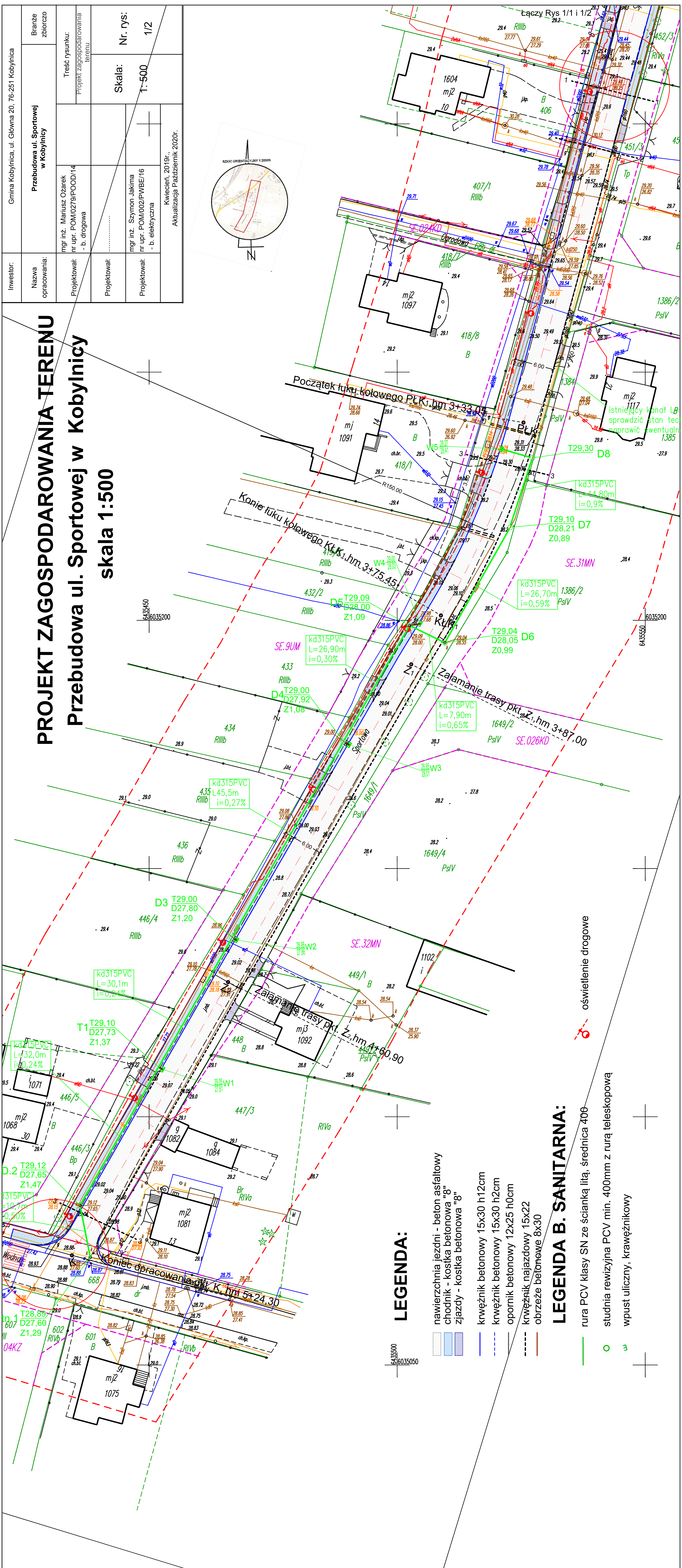

MAPA DO CELÓW PROJEKTOWYCH
Skala 1 : 500

województwo pomorskie
powiat słupski
Gmina Kobylnica [221206_2]
Obręb Kobylnica [221206_2.0005]

dz. 682– ul.Sportowa
ID. 6640.477.2019

Sporządzona dn. 14.02.2019 r. przez:
Biuro Geodezji i Obrotu Nieruchomościami
GEO–NIERUCHOMOŚCI Mariusz Czekała
upr. nr 16751 1 + 2

76–200 Słupsk, ul. Mickiewicza 48/1
tel/fax 59 842 39 99

Mapa aktualna na dzień 13.02.2019 r.

Układ współrzędnych 200 strefa 6/18
Układ odniesienia wysokości Kronsztadt 1986
Mapę sporządzono bez ustalania służebności gruntowych
ujawnionych w Księgach Wieczystych

W zakresie mapy znajdują się prawem chronione przed zniszczeniem
punkty osnowy geodezyjnej nr: brak
Granice działek wprowadzono na podstawie elektronicznej mapy ewidencji gruntów
i budynków pozyskanej z Wydziału Geodezji o Kartografii Starostwa Powiatowego
w Słupsku.
zakres aktualizacji mapy

Linie rozgraniczające funkcje w Miejscowym Planie Zagospodarowania Przestrzennego
Gminy Kobylnica, uchwalonego Uchwałą Rady Gminy Kobylnica nr XXIX/345/2005
z dn. 29 kwietnia 2005 r.

"Oświadczam, że przedmiotowy projekt zagospodarowania terenu został sporządzony na kopii mapy przyjętej do zasobów geodezyjnych"

Projektant
mgr inż. Mariusz Ożarek
nr upr. POM/0279/
POOD/14 spec. drogowa