PROJEKT ZAGOSPODAROWANIA TERENU

Budowa ul. Wodnej w Kobylnicy

skala 1:500

Inwestor:	Gmina Kobylnica, ul. Główna 39, 76-201 Kobylnica		
Nazwa opracowania:	Obwodnica drogowa w m. Kobylnica ul. Wodna i Al. Orzechowa do DSR „B"	Branża:	drogowa
Projektował:	Andrzej Krzeszkowski	Treść rysunku:	Plan sytuacyjny
Sprawdził:	Mirosław Parzasek	Skala:	Nr. rys.
Data opracowania:	Sierpień, 2016r.	1: 500	3.

Poświadczam za zgodność z oryginałem, że projekt zagospodarowania terenu sporządzony został na kopii mapy do celów projektowych
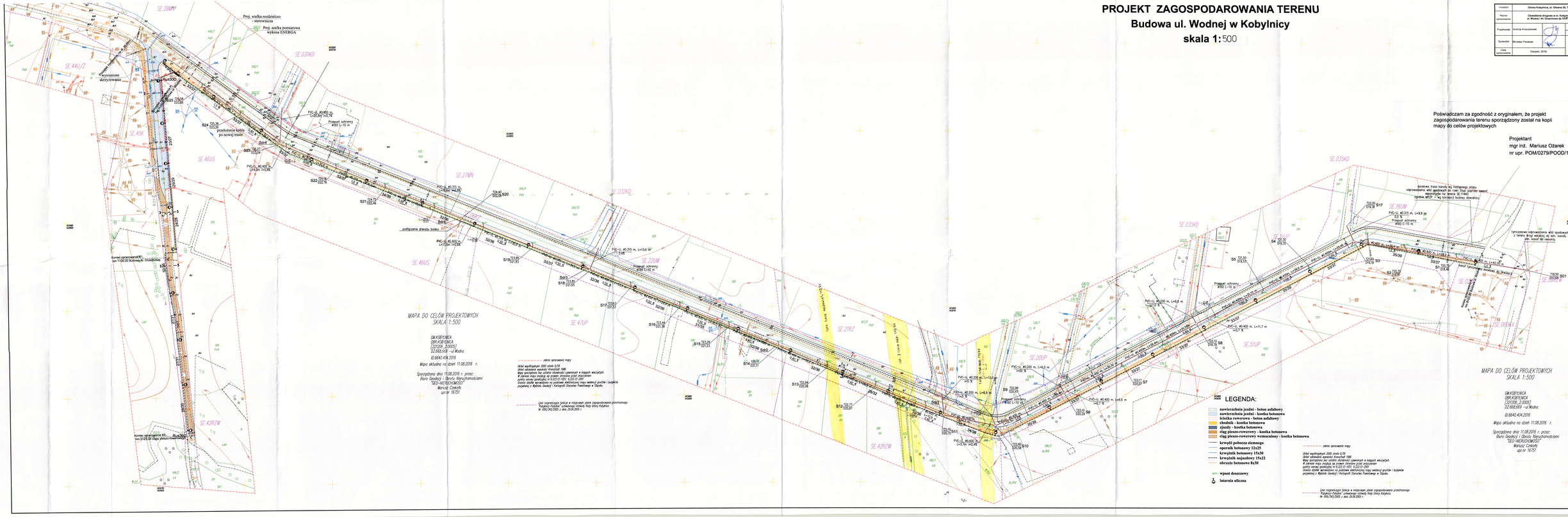
Projektant
mgr inż. Mariusz Ożarek
nr upr. POM/0279/POOD/14