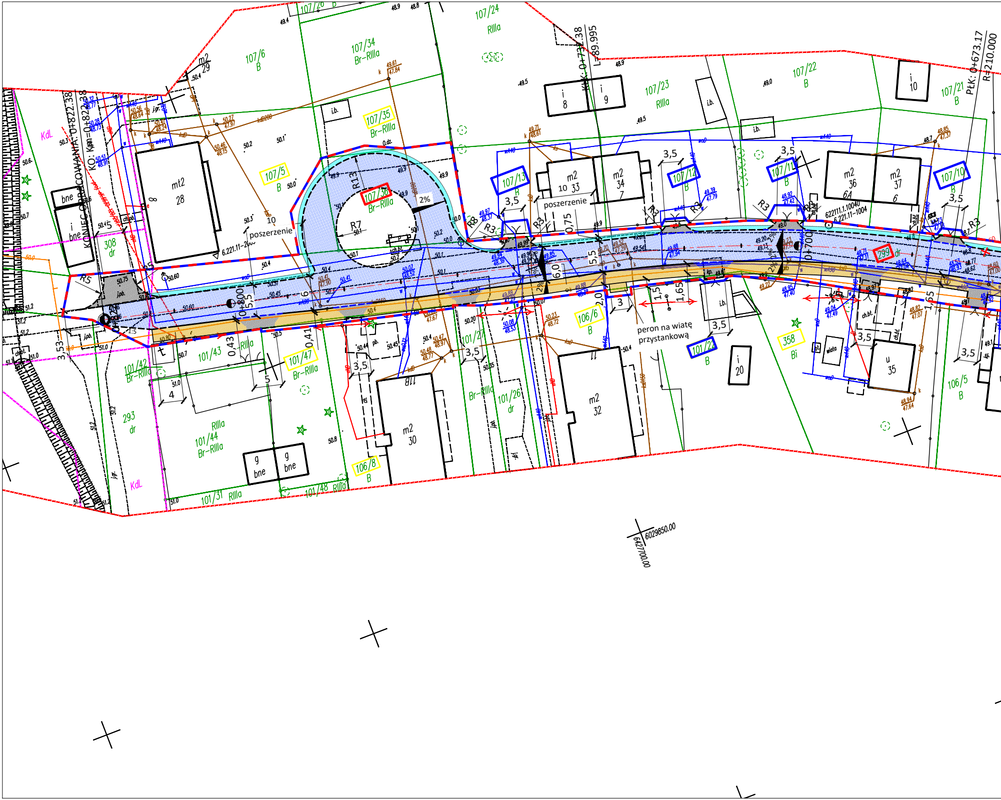
KONIEC OPRACOWANIA: 0+822.38
KO: Kpp=0+822.38
PŁK: 0+739.38
L=89.995
PŁK: 0+673.17
R=210.000
107/26
107/24
RIIIa
107/34
Br-RIIIa
107/6
B
107/35
Br-RIIIa
107/5
B
107/36
Br-RIIIa
107/23
RIIIa
107/22
B
107/21
B
107/13
B
107/12
B
107/11
B
107/10
B
101/42
Br-RIIIa
101/43
RIIIa
101/47
Br-RIIIa
101/44
Br-RIIIa
101/31
RIIIa
101/48
RIIIa
106/8
B
101/27
Br-RIIIa
101/26
dr
106/6
B
101/22
B
358
Bi
299
106/5
B
293
dr
308
dr
KdL
mt2
28
m2
29
m2
10 33
m2
34
m2
36
m2
37
m2
30
m2
32
i
8
i
9
i
10
i
20
u
35
i
bne
bne
g
bne
g
bne
i.b.
ch.bt.
wiata
poszerzenie
peron na wiatę
przystankową
R13
R7
R5
R3
R8
2%
3,5
5,5
6,0
5,5
2,0
1,5
1,65
0,75
0,43
0,41
3,53
0+800
0+700
10
6
5
4
3
6.221.11-2005
622111.1.10040
6.221.11-1004
6029850.00
6427700.00

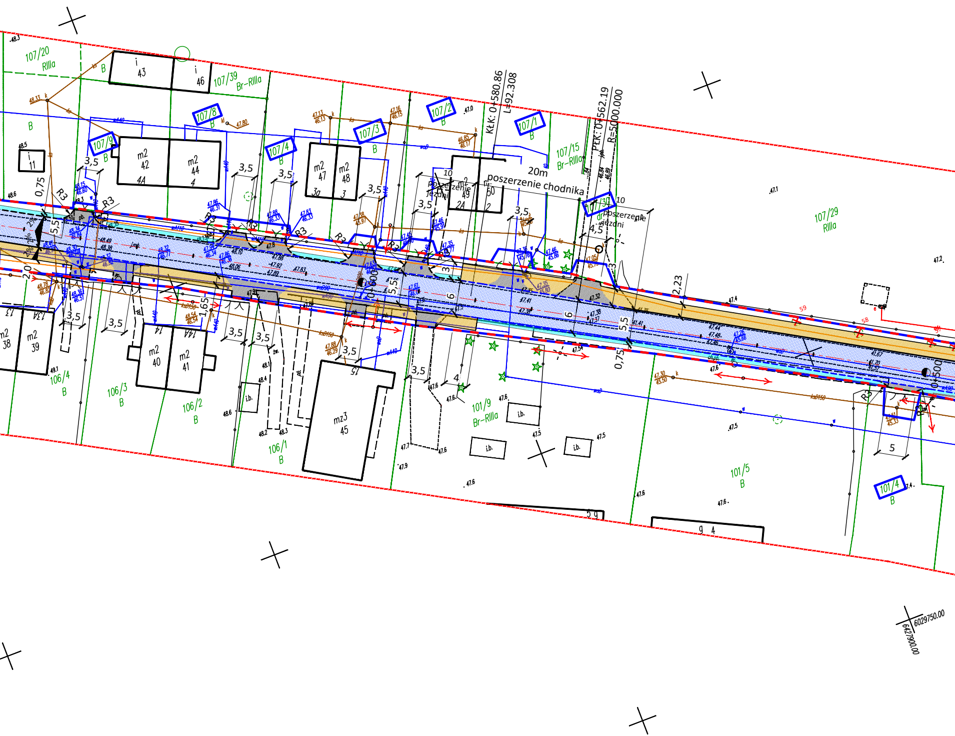

KŁK: 0+580.86
L=92.308
PŁK: 0+562.19
R=5000.000
20m
poszerzenie chodnika
poszerzenie jezdni
poszerzenie jezdni
107/20
RIIIa
107/39
Br–RIIIa
107/8
107/9
107/4
107/3
107/2
107/1
107/15
Br–RIIIa
107/30
107/29
RIIIa
106/4
106/3
106/2
106/1
101/9
Br–RIIIa
101/5
101/4
B
i 43
i 46
i 11
m2 42
m2 44
m2 47
m2 48
m2 49
m2 50
m2 38
m2 39
m2 40
m2 41
mz3 45
i.b.
R3
3,5
4,5
2,23
5,5
0,75
1,65
0+500
0+600
6029750.00
6427900.00

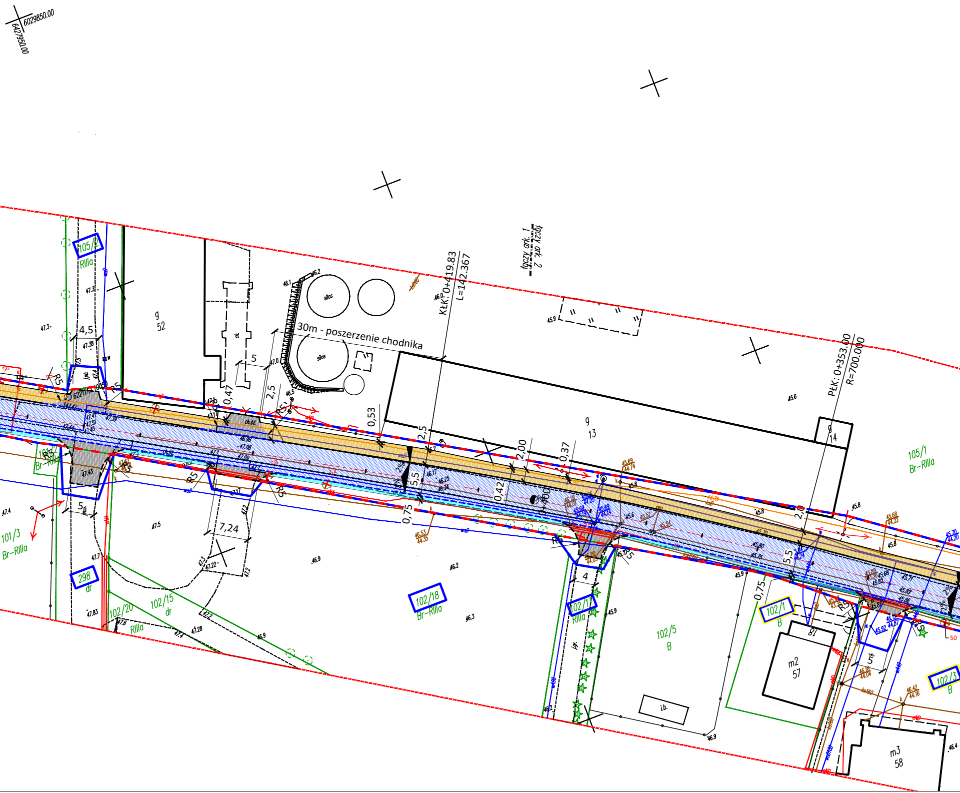
6029850.00
6427950.00
30m - poszerzenie chodnika
KŁK: 0+419.83
L=142.367
PŁK: 0+353.00
R=700.000
łączy ark. 1
łączy ark. 2
silos
silos
g
52
g
13
g
14
105/2
RIIIa
105/1
Br-RIIIa
101/3
Br-RIIIa
101/2
Br-RIIIa
298
dr
102/20
RIIIa
102/15
dr
102/18
Br-RIIIa
102/17
RIIIa
102/5
B
102/1
B
102/3
B
m2
57
m3
58
i.b.
4,5
5
2,5
0,47
0,53
2,5
5,5
2,00
0,42
0,37
0,75
7,24
4
0,75
5,5
2,0
R5
ch.bt.
jgr.

MAPA DO CELÓW PROJEKTOWYCH

skala 1:500
ark. 2 z 2

woj. pomorskie
gm. Kobylnica
obr. Dobrzęcino
[221206_2.0031]
dz. 107/36, 200, 299
ID: 6640.2563.2019

Sporządzona dnia 14.08.2019 przez:
Biuro Geodezji i Obrotu Nieruchomościami
"GEO-NIERUCHOMOŚCI"
Mariusz Czekała
upr. nr 16751
ul. Mickiewicza 48/1, 76-200 Słupsk
tel. 59 842 39 99

Mapa aktualna na dzień: 2.08.2019
Zakres aktualizacji:

Układ współrzędnych 2000 strefa 6/18
Układ odniesienia wysokości Kronsztadt 1986
Mapę sporządzono bez ustalnia służebności gruntowych ujawnionych w księgach wieczystych.
W zakresie mapy znajdują się prawem chronione przed zniszczeniem
punkty osnowy geodezyjnej nr: 622112.1.10060, 622111.1.10050, 622111.1.10040, 6.221.11-2009.
Granice działek wprowadzono na podstawie elektronicznej mapy ewidencji gruntów i budynków
pozyskanej z Wydziału Geodezji i Kartografii Starostwa Powiatowego w Słupsku.

Linie rozgraniczające funkcje w miejscowym planie
zagospodarowania przestrzennego w zakresie niezbędnych
do realizacji zespołu elektroni wiatrowych w obrębach
geodezyjnych Słonowice, Dobrzęcino uchwalonego uchwałą
Rady Gminy nr XV/108/2015 z dnia 25 czerwca 2015 r.:

Legenda:
wiata

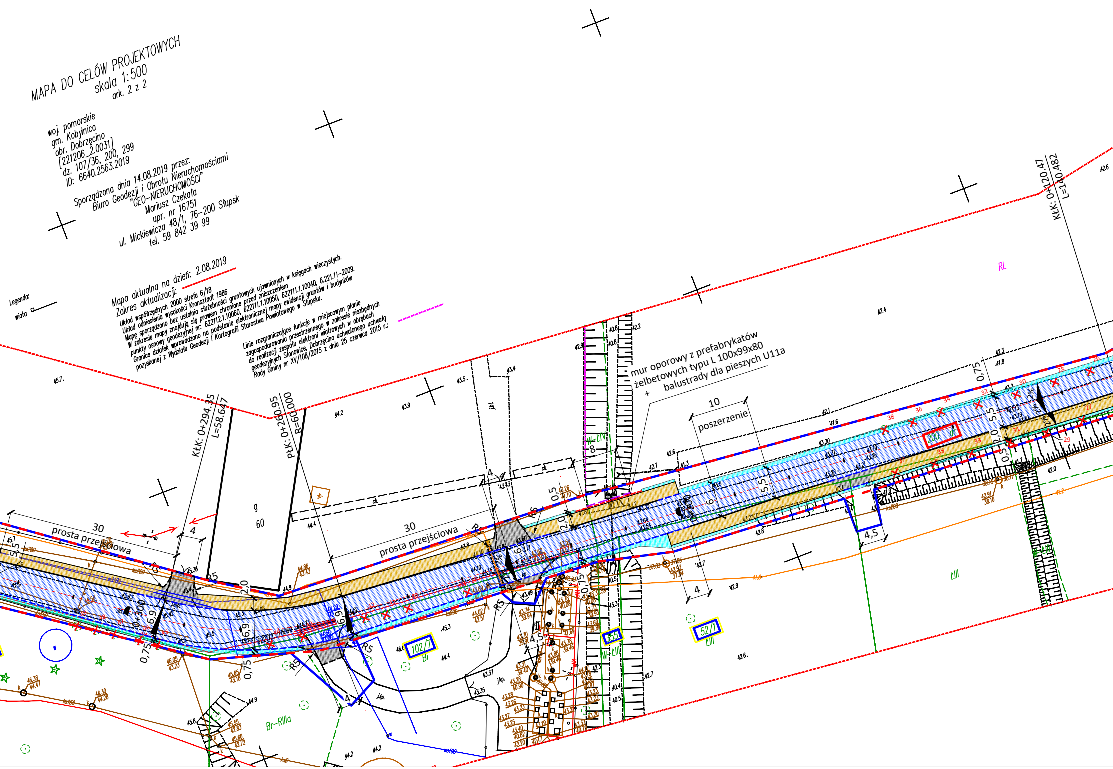
mur oporowy z prefabrykatów
żelbetowych typu L 100x99x80
+ balustrady dla pieszych U11a
10
poszerzenie
30
prosta przejściowa
30
prosta przejściowa
KłK: 0+294.35
L=58.647
PłK: 0+260.95
R=60.000
KłK: 0+120.47
L=140.482
0+300
RL
g
60
zb.
ch.
jbl.
jkp.
102/7
Bi
Br-RIIIa
52/1
ŁIII
355
W-ŁIII
W-ŁIV
200
dr
R5
R5
R5
R5
4
4
4,5
4,5
5,5
5,5
6
6,9
6,9
6,9
2,0
2,0
0,5
0,75
0,75
0,75
0,75
2,0
0,5

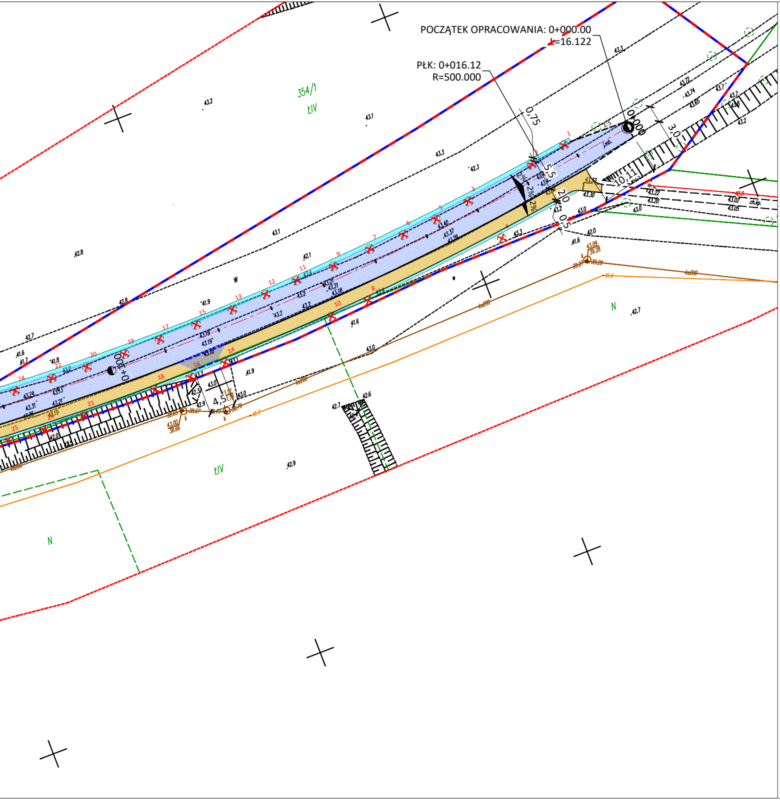
POCZĄTEK OPRACOWANIA: 0+000.00
L=16.122
PŁK: 0+016.12
R=500.000
354/1
ŁIV
0,75
5,5
2,0
0,5
3,0
10,11
4,5
0+000
0+100
N
W
ŁIV
N

LEGENDA:

🟦	- proj. nawierzchnia jezdni bitumicznej
🟨	- proj. nawierzchnia chodnik z kostki brukowej betonowej
▩	- proj. nawierzchnia zjazdów z kostki brukowej betonowej
🟦	- proj. nawierzchnia poboczy z kruszywa łamanego
- - - -	- proj.krawężnik najazdowy 15x22x100 na ławie betonowej z oporem h=3cm (h=2cm na przejściu dla pieszych)
- - - -	- proj.opornik 12x25x100 na ławie betonowej z oporem
──	- proj.krawężnik wystający 15x30x100 na ławie betonowej z oporem h=16cm
──	- proj. obrzeże 8x30x100 na ławie betonowej z oporem
──	- proj. krawędź jezdni
──	- proj. krawędź pobocza
──	- teren niezbędny dla obiektów budowlanych
- - -	- linia rozgraniczająca pas drogowy
×	- ponumerowane drzewa do wycinki
- - - -	- proj. mur oporowy z pref. żelbet.
- - - -	- proj. balustrada dla pieszych
🟨	- proj. działki do podziału
🟦	- części nieruchomości, z których korzystanie będzie ograniczone
🟥	- nieruchomości przeznaczone do zabudowy na podstawie oświadczania o posiadaniu prawa do dysponowania na cele budowlane

Inwestor:
Gmina Kobylnica, ul. Główna 20, 76-251 Kobylnica

nazwa i adres obiektu budowlanego:
Przebudowa drogi powiatowej nr 1152 G w m. Dobrzęcino gm. Kobylnica

gm.Kobylnica [221206_2]
obręb ewidencyjny Dobrzęcino [003] :
dz nr :52/1,101/4 , 101/22,101/47, 102/1, 102/3, 102/7, 102/17, 102/18, 105/2,106/6, 106/8, 107/1, 107/2, 107/3, 107/4, 107/5, 107/8, , 107/9, 107/10, 107/11, 107/12, 107/13, 107/30, 107/35,107/36, 200, 299, 298, 355, 358

tytuł : zagospodarowanie terenu
skala: 1:500
nr rys. 1