ELEWACJE
Skala 1:100

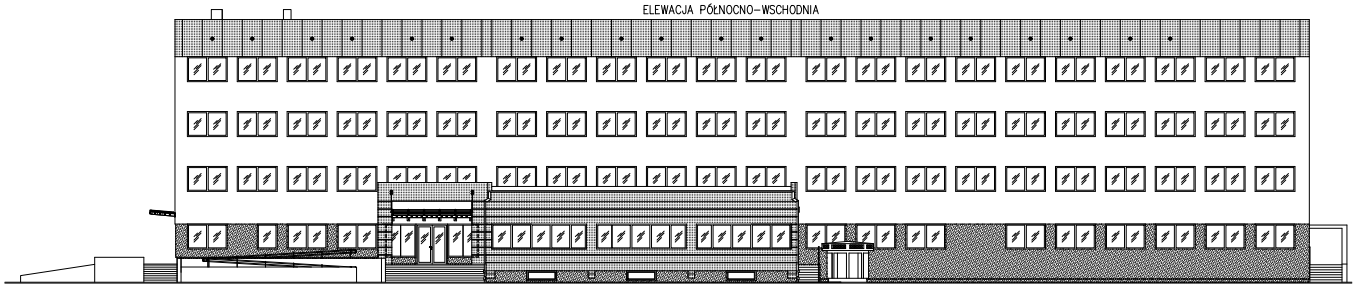
ELEWACJA PÓŁNOCNO-WSCHODNIA

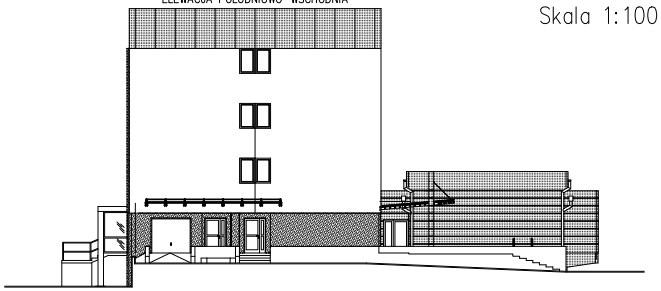
ELEWACJA POŁUDNIOWO-WSCHODNIA

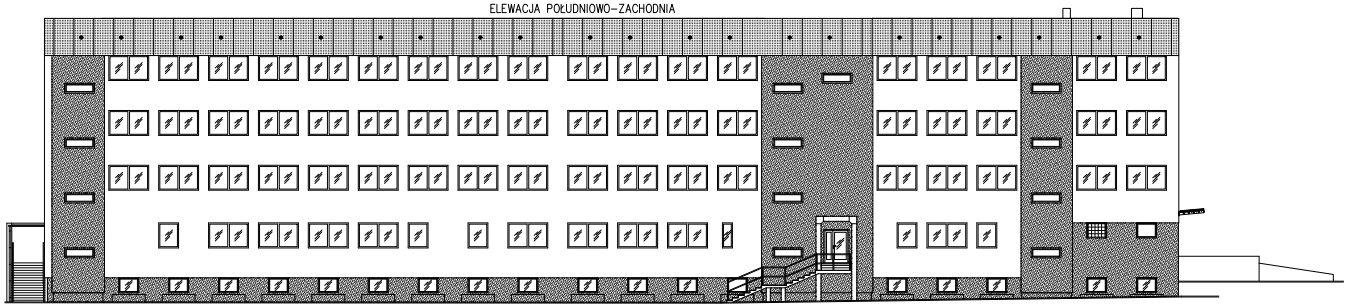
ELEWACJA POŁUDNIOWO-ZACHODNIA

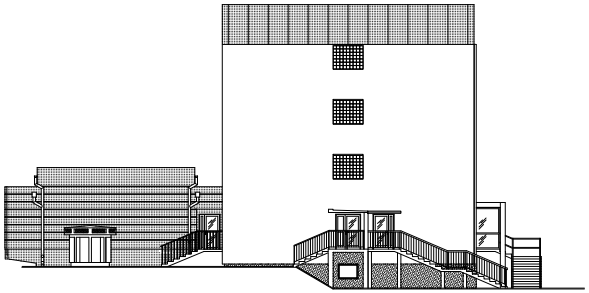
ELEWACJA PÓŁNOCNO-ZACHODNIA

BIURO OBSŁUGI INWESTYCJI BUDOWLANYCH Jakub Celban
ul. Darżyńska 10, 76-230 Potęgowo

INSTYTUCJA/ORGANIZACJA: Przebudowa budynku zamieszkania zbiorowego na budynek mieszkalny wielorodzinny z funkcją ziemiaństwa na parterze – ETAP nr 1 – PROJEKT ZAMIENNY dz. nr 141/12, 141/13, 141/22, 141/24, obręb Kobylnica, gmina Kobylnica, powiat słupski	NUMER RYSUNKU: A08
WYKONAWCA: "NAJMROCKI" Wojciech Najmrocki ul. Jana Bauera 17 76-200 Słupsk	BRANŻA: ARCHITEKTURA
PROJEKTANT W SPECJALNOŚCI ARCHITEKTONICZNEJ: mgr inż. arch. Marek Woszczyński BKJIF/7342/55/94	PODPIS:
SPRAWDZAJĄCY W SPECJALNOŚCI ARCHITEKTONICZNEJ: mgr inż. arch. Monika Słukan 28/POOKK/2014/IV	PODPIS:
DYREKTOR: mgr inż. Jakub Celban	PODPIS:
TYTUŁ RYSUNKU: Elewacje	SKALA: 1:100 DATA: 05.2021