



Decyzja nr 1/2024

Nadleśniczego Nadleśnictwa Leśny Dwór

z dnia 11 stycznia 2024 roku

o wprowadzeniu zakazu wstępu do lasu w oddz. 667 leśnictwa Lubuń – park w miejscowości Łosino.

NN2.1300.5.2023

Na podstawie art.35 ust.1 ustawy z dnia 28 września 1991 r o lasach (tekst jednolity Dz. U. z 2022 r poz. 672, z późniejszymi zmianami), w związku z § 22 ust. 3 Statutu Państwowego Gospodarstwa Leśnego Lasy Państwowe, stanowiącego załącznik do Zarządzenia nr 50 Ministra Ochrony Środowiska Zasobów Naturalnych i Leśnictwa z dnia 18 maja 1994 r w sprawie nadania statutu Państwowemu Gospodarstwu Leśnemu Lasy Państwowe,

w związku z realnym zagrożeniem zdrowia i życia ludzkiego spowodowanym dużą ilością złomów, wywrotów, suchych drzew oraz obumarłych konarów, ustalam co następuje:

§ 1

1. Wprowadzam okresowy zakaz wstępu do lasu w Parku podworskim w miejscowości Łosino, gmina Kobylnica, powiat słupski.
2. Zakaz wstępu do lasu obejmuje wydzielania a, b, c, d, h, i, m, n oddziału 667 leśnictwa Lubuń.
3. Zakaz obowiązuje od 01 stycznia 2024 r. do odwołania.

§ 2

1. Teren objęty zakazem wstępu oznaczony został na mapie stanowiącej załącznik do niniejszej Decyzji.
2. Miejsca potencjalnych wejść na teren parku oznakowane zostają tablicami „zakaz wstępu”.

§ 3

Decyzja wchodzi w życie z dniem podpisania.



NADLEŚNICZY(2)

Marek Piechowicz

Otrzymują:

1. Wójt Gminy Kobylnica,
2. Wojewódzki Urząd Ochrony Zabytków Delegatura w Słupsku,
3. Pomorski Zespół Parków Krajobrazowych w Słupsku,
4. Leśnictwo Lubuń.



Nadleśnictwo Leśny Dwór
Stan na 10-03-2023



Skala 1:3750
0 50 100 m

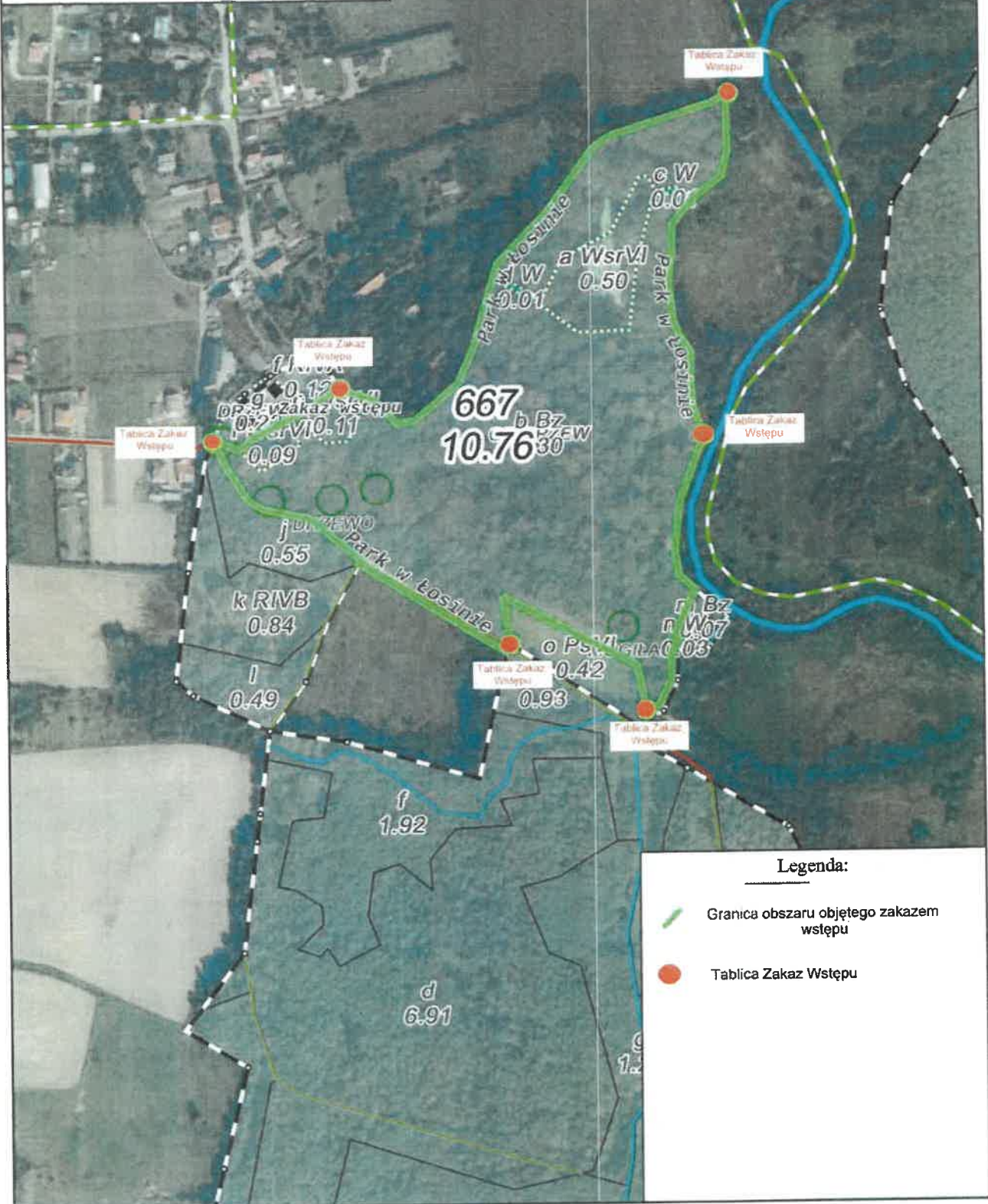

Legenda:

- Granica obszaru objętego zakazem wstępu
- Tablica Zakaz Wstępu